



Massa Lubrense

Una Terra da scoprire!



Buona Pasqua!

Le Cattedrali... LA CATTEDRALE

La Diocesi lubrense dalle origini ai nostri giorni

MOSTRA FOTOGRAFICA

Palazzo episcopale
Ex Cattedrale S. Maria delle Grazie
25 marzo - 15 aprile 2012

Inaugurazione sabato 24 marzo - Ore: 19:30



SEDE DI
MASSA LUBRENSE



PARROCCHIA EX CATTEDRALE
S.M. DELLE GRAZIE



COMUNE DI
MASSA LUBRENSE



APERTURA: giorni festivi: ore 10,00-12,00 17,00-19,00 / giorni feriali: ore 17,00-19,00

Parrocchia di Santa Maria delle Grazie - ex Cattedrale
Arciconfraternita "Morte e Orazione"

Programma

Vie Crucis

Venerdì 30 Marzo
ore 19,30

Via Crucis Cittadina dal
Parco delle sirene in via
Rot.Massa Turro fino in
Parrocchia

Sabato 31 marzo
ore 19,00

Via Crucis nel rione S.
Francesco

Domenica 1 aprile
ore 17,30

Via Crucis dell'Arcicon-
fraternita del SS. Rosario
al castello dell'Annunziata

Benedizioni delle Palme

1 aprile
Lobra 9,30
S.Francesco 9,30
S.Maria 10,00
Chiesa Parrocchiale 11,00

Concerto-meditazione
della Corale S.Maria del
Lauro Miserere e Stabat
Mater
martedì 3 aprile
ore 20,00
ex-Cattedrale

Confessioni comunitarie

mercoledì 4
a partire dalle ore 18,00
chiesa ex-cattedrale

Messa "in Coena Domini"
giovedì 5
S.Maria ore 19,00
S.Francesco ore 19,00
Lobra ore 19,30
ex-Cattedrale ore 19,30

Adorazione della Croce
venerdì santo 6 aprile
Lobra 15,30
S.Francesco 17,00
S.Maria 17,30
Ex-Cattedrale 18,00

**Processione del
Cristo Morto
ore 20,30**

Veglia pasquale
comunitaria
di tutta la parrocchia
Sabato 7
ore 21,30
ex-Cattedrale

SS. Messe
domenica 8
Pasqua di Risurrezione
S.Francesco ore 7,30
S.Teresa ore 8,30
Lobra ore 9,30
S.Francesco ore 10,00
S.Maria ore 10,30

ex-Cattedrale ore 11,00
ex-Cattedrale ore 19,00
S.Francesco e Lobra 19,30

"in albis"
Lunedì 9 aprile ore 8,30
Messa al cimitero
dell'Annunziata

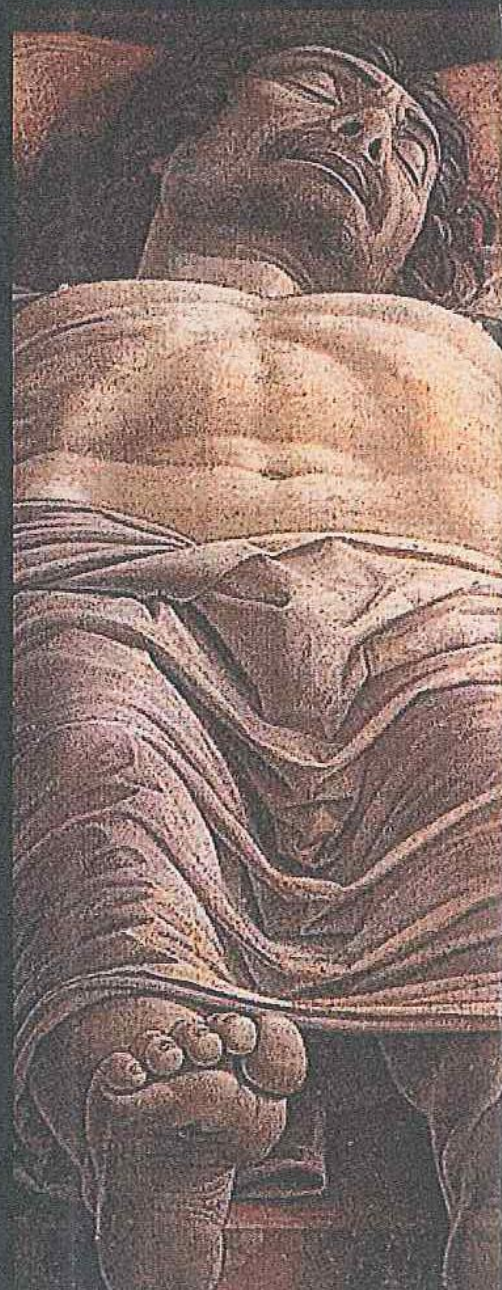

Parrocchia San Tommaso Apostolo
Confraternita "San Filippo Neri"
Commissione per l'organizzazione del CRISTO MORTO

Torca A.D. MMXII

Programma

Confessioni
Lunedì Santo - 2 aprile
ore 16.30

Catechesi adulti
Martedì Santo - 3 aprile
ore 20.30

Eucarestia "in Coena
Domini"
Giovedì Santo - 5 aprile
ore 20.00

Adorazione della Croce
Venerdì Santo - 6 aprile
ore 16.30

**Processione del
"Cristo Morto"
con solito itinerario
Venerdì Santo - 6 aprile
ore 20.00**

Celebrazione della Santa
Veglia
Sabato santo - 7 aprile
ore 21.30

Celebrazione Eucaristica
Domenica di Pasqua - 8
aprile
ore 9.30 e 19.30

Disposizioni operative:
Coloro che intendono partecipare alla processione / dovranno iscriversi in uno dei seguenti settori:
- fanciulli
- figuranti
- portatori di statue
- cantori

Le iscrizioni si accettano da Lunedì santo a Mercoledì Santo, dalle ore 18.30 alle ore 20.00, a Torca in via Botteghe di Sopra n°12. Contemporaneamente si potranno ritirare, sostituire o consegnare la veste, il cappuccio, il cingolo ed i guanti.

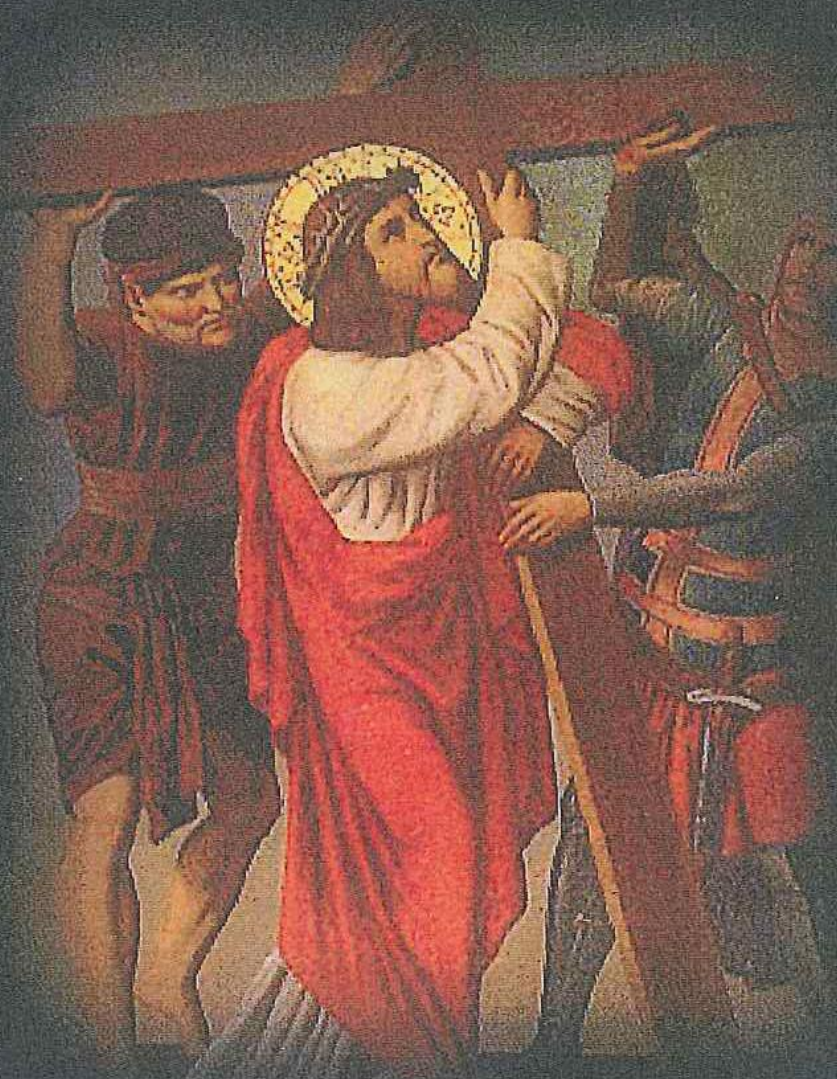

Parrocchie in Solido

programma

Celebrazioni della Settimana Santa

Monticchio
Via Crucis
Venerdì 30 aprile - ore 19.30

Incontro di preghiera
Martedì santo
ore 20.30
Chiesa parrocchiale di Torca

Liturgie penitenziali

Mercoledì 28 Marzo
Acquara ore 16.00

Giovedì 29 Marzo
Termini e Nerano ore 16.00

Venerdì 30 Marzo
Pastena e Schiazzano ore
16.00

Lunedì 2 Aprile
Torca e Monticchio ore
16.00

Martedì 3 Aprile
Sant'Agata ore 16.00

Domenica delle Palme

Benedizione delle Palme e celebrazione della Passione

Acquara ore 9.00
Pastena ore 9.15
Torca ore 9.15
Nerano ore 9.15
Schiazzano ore 11.00
Sant'Agata ore 11.00
Monticchio ore 11.00
Termini ore 11.00

Via Crucis
Schiazzano ore 18.00

Acquara ore 19.00

Mercoledì Santo
Via Crucis
Sant'Agata ore 20.00

Giovedì Santo
Eucarestia
"in Coena Domini"

Nerano ore 18.00
Acquara ore 18.30
Pastena ore 18.30
Monticchio ore 18.30
Schiazzano ore 18.30
Termini ore 20.00
Torca ore 20.00
Sant'Agata ore 20.30

Adorazione
(Ufficio delle Tenebre)
Monticchio ore 22.30

Venerdì Santo
Ufficio delle Letture e Lodi
Sant'Agata ore 9.00

Venerdì Santo

Nerano ore 16.30
Adorazione della croce e
Via Crucis

Torca
ore 16.30
Adorazione della croce
ore 20.00
Processione del Cristo Morto

Pastena ore 17.00
Adorazione della Croce

Schiazzano ore 17.30
Adorazione della Croce

Acquara ore 18.00
Adorazione della Croce

Monticchio ore 18.00
Adorazione della Croce

Sant'Agata ore 18.30
Adorazione della Croce
Termini ore 19.30
Adorazione della Croce e
Via Crucis

Sabato Santo
Ufficio delle Letture e Lodi
Sant'Agata ore 9.00

Santa Veglia Pasquale
Celebrazioni

Acquara ore 21.00
Nerano ore 21.00
Pastena ore 21.00
Schiazzano ore 21.00
Termini ore 21.00
Torca ore 21.30
Monticchio ore 23.00
Sant'Agata ore 23.30

Pasqua di Resurrezione
Celebrazioni Eucaristiche

Sant'Agata
ore 11.00 - 12.30 - 19.00

Torca
ore 9.30 - 19.00

Termini
ore 11.00 - 19.00

Nerano
ore 10.00 - 12.30

Acquara
ore 9.00

Pastena
ore 10.00

Schiazzano
ore 10.00

Monticchio
ore 11.00

*Parrocchia di Santa Maria delle Grazie - ex Cattedrale
Arciconfraternita "Morte e Passione"
Massa Lubrense*

PROCESSIONE DEL CRISTO MORTO

Venerdì Santo 2012 - Ore 20,30

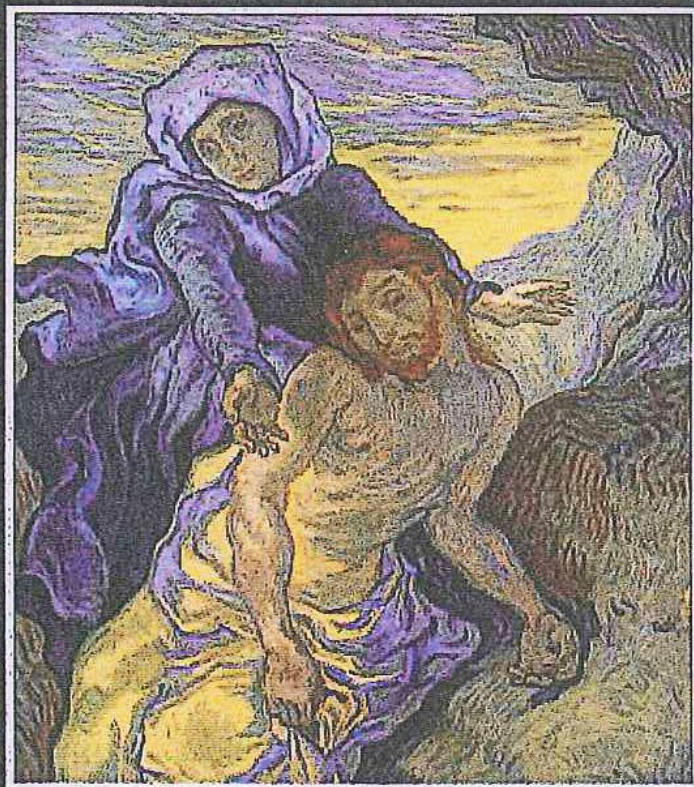

Pietà ispirata a Delacroix - Vincent van Gogh (1853-1890)

LARGO VESCOVADO - VIA PALMA - VIA ROMA
VIA RIVO A CASA - VIA IV NOVEMBRE
VIA RACHIONE - VIA MORTELLA
ROTABILE MASSA-TURRO
VIALE FILANGIERI - LARGO VESCOVADO

BETAGLIA SORRENTO

Venerabile Confraternita San Filippo Neri
Torca di Massa Lubrense

Commissione per l'organizzazione della
PROCESSIONE
del

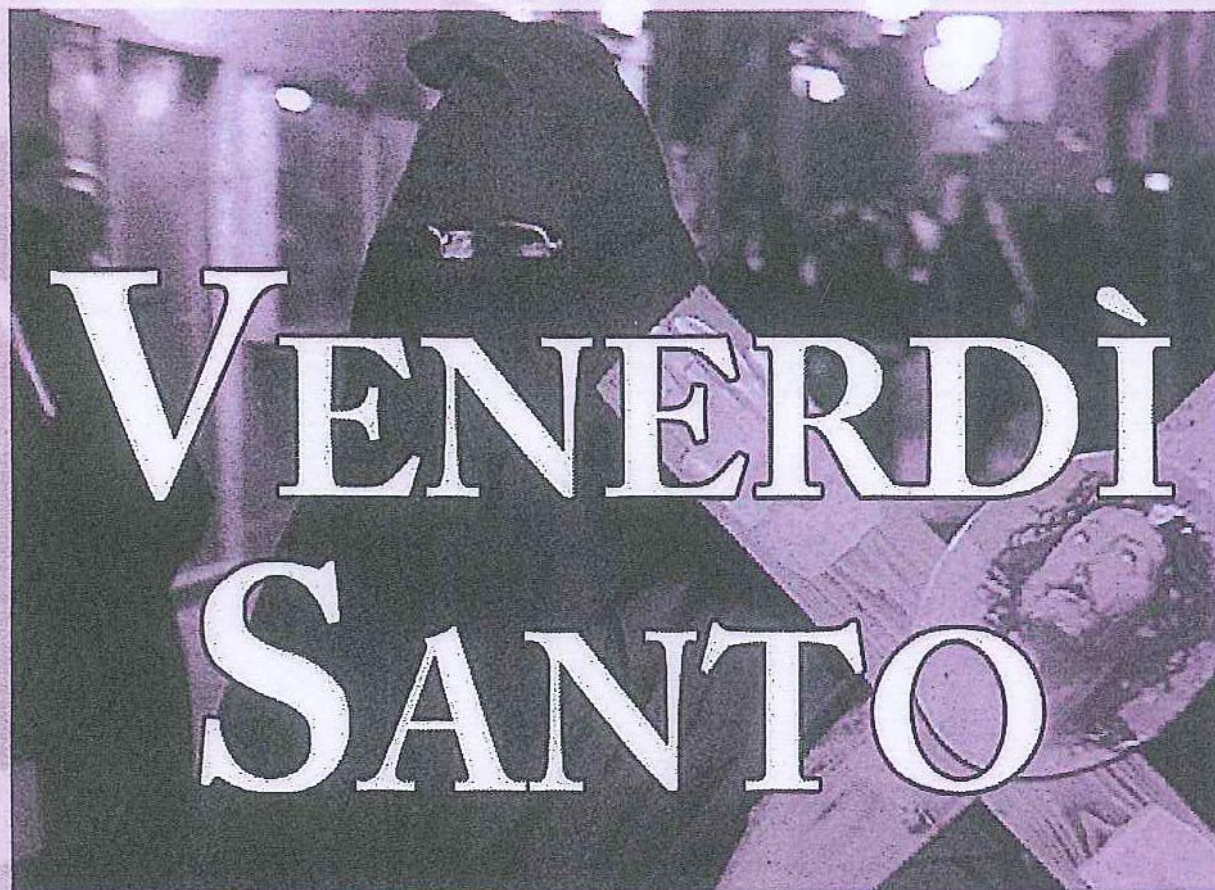

ore 16:30 - Chiesa Parrocchiale di Torca
Solenne celebrazione della Passione e Morte del Signore
Adorazione della Croce

ore 20:00 - Processione Penitenziale del Cristo Morto
e della Beata Vergine Addolorata

*Piazza San Tommaso Apostolo - Via Botteghe di Sopra
Via Torricella - Corso Sant'Agata - Via Reola
Via Regina Margherita - Via Reola - Secondo Corso
Corso Sant'Agata - Via Torricella
Piazza San Tommaso Apostolo*

Camminata dei 23 Casali (XX ed.)

Massa Lubrense, 7 aprile 2012, sabato santo © Giovanni Visetti 2000-2012

in collaborazione con i FREE (www.freeclimbers.com) *** Info: giovvis@giovvis.com

passaggiata per escursionisti autosufficienti *** percorso ad anello da Sant'Agata di circa 17km + 500m di dislivello

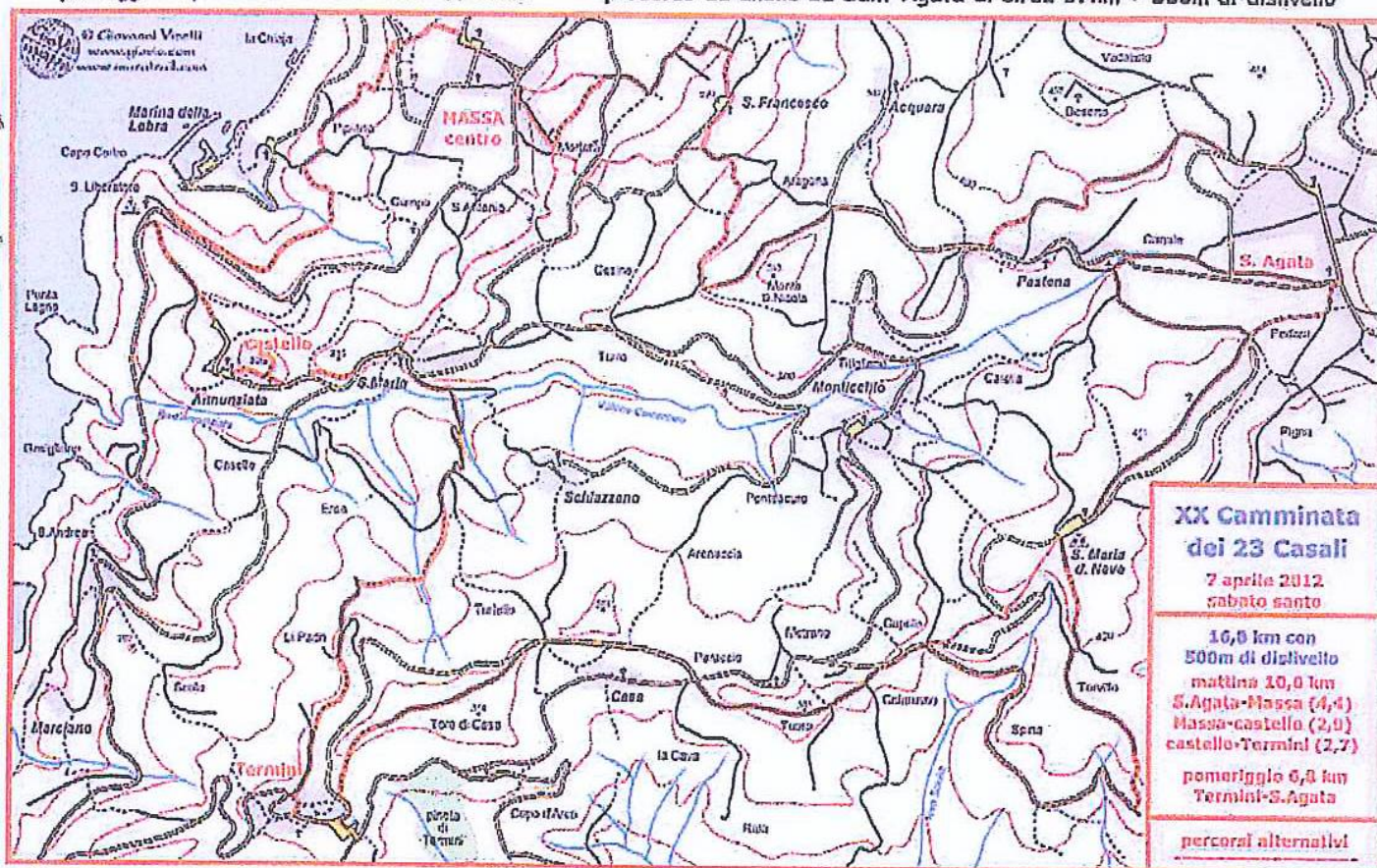

**PARTECIPAZIONE LIBERA
SOTTO LA PROPRIA RESPONSABILITÀ**

**E' NECESSARIO CALZARE SCARPE
CON SUOLA ANTISDRUCCIOLO**

**L'ESCURSIONE PUO' ESSERE MODIFICATA O ANNULLATA
PER
CONDIZIONI METEO AVVERSE O QUALSIASI ALTRO
MOTIVO!**

9.00 RITROVO * 9.30 PARTENZA da S. AGATA**

Sant'Agata - Massa centro (4,4km + 30m disl)

10.45-11.00: PAUSA CAFFÈ*

Massa centro - castello (2,9km + 170m disl)

11.50-12.10: VISITA CASTELLO DELL'ANNUNZIATA
castello - Termini (2,7km + 150m disl)

13.00-14.30: PAUSA PRANZO a TERMINI o a S. COSTANZO
Termini - Massa (6,5km + 150m disl)

17.00: arrivo a SANT'AGATA

Questa XX edizione della Camminata dei 23 Casali prevede un percorso un po' più lungo dei soliti 15-16km, ma i dislivelli non sono aumentati in proporzione e quindi l'impegno fisico sarà più o meno simile a quello delle edizioni precedenti. Inoltre ci saranno, come al solito, varie semplici possibilità di ridurre distanza e dislivello.

Si parte da Sant'Agata e passando per Massa (pausa caffè) si scende quasi fino alla Marina della Lobra prima di iniziare a salire verso Termini passando per l'Annunziata e Santa Maria con una breve sosta fra queste due frazioni per la visita del castello.

Il castello sarà aperto per l'occasione e la visita sarà curata dalla sede lubrense dell'Archeoclub. Si prosegue poi per Santa Maria, Erca, Li Padri e Termini dove è prevista la pausa pranzo.

Si potrà mangiare al ristorante (prenotare: Trattoria Eugenes 081 8081989 o Ristorante Miracapri 081 8081936) o godersi un pic-nic nella pineta della frana o su Monte San Costanzo.

Nel pomeriggio si torna a Sant'Agata passando per le Tore di Casa, Colaruso, Spina, Santa Maria della Neve e Canale. La conclusione di questa XX Camminata dei 23 Casali è prevista per le 17.00.



In collaborazione con: Comune di Massa Lubrense o Archeoclub d'Italia (sede di Massa Lubrense)

Considerata la particolare natura del percorso è INOPPORTUNO portare con sé cani.
Nel caso fosse assolutamente necessario si ricorda che il comma 1) dell'Ordinanza Comunale 387 del 6 agosto 2009 sancisce che:
nell'ambito delle aree ad uso pubblico del territorio cittadino tutti i cani devono essere condotti al guinzaglio o con museruola

ti piacciono le lunghe escursioni? **Vagrant Trail** ti aspetta! **30 giugno e 1 luglio 2012**



Realizzazione Grafica Mariella

Per la "Brochure Completa" del Comune puoi collegarti al sito www.comunemassalubrense.gov.it o  Comune Massa Lubrense o  Comune Massa Lubrense